

LEGENDA

LÍMITE TÉRMINO MUNICIPAL
LÍMITE SUELO URBANO
SUR LÍMITE SUELO URBANIZABLE
ALINEACIÓN
ALINEACIÓN INTERIOR
SOPORTALES
ALTURA DE LA EDIFICACIÓN
CAMBIO GRADO EN ZONA DE ORDENANZA
CAMBIO ALTURA EDIFICACIÓN EN ZONA DE ORDENANZA
ÁREA DE MOVIMIENTO DE LA EDIFICACIÓN

AMBITOS DE GESTIÓN

SU-C SUELO URBANO CONSOLIDADO
SU-NC SUELO URBANO NO CONSOLIDADO
SU-NC-PAS SUELO URBANO NO CONSOLIDADO CON PLANEAMIENTO ASUMIDO
UA UNIDAD DE ACTUACIÓN
AA ACTUACIÓN AISLADA
EDIFICACIÓN FUERA DE ORDENANZA
AR ÁREA DE REGENERACIÓN URBANA
RESIDENCIAL EXISTENTE EN ZONA INUNDABLE

ZONAS DE ORDENANZA, RESIDENCIAL

R-CH^{nº}
R-nº edif

ZONAS DE ORDENANZA, INDUSTRIAL

I-nº

ZONAS DE ORDENANZA, TERCIARIO

T-nº

ZONA DE ORDENANZA 18: EQUIPAMIENTOS COMUNITARIO

SG-EQ nº-tipo

SG-EQ nº-D
SL-EQ
Pr
Pr

ZONA DE ORDENANZA 19: EQUIPAMIENTO HUERTOS URBANOS
ZONA DE ORDENANZA 20: EQUIPAMIENTO TRANSPORTE Y LOGÍSTICA
ZONA DE ORDENANZA 21: ZONAS VERDES Y ESPACIOS LIBRES

SG-EL nº-tipo
SL-EL
Pr

SISTEMA GENERAL, INFRAESTRUCTURA DE TRANSPORT, RED FFCC

SG-IT-F

CATÁLOGO DE ELEMENTOS PROTEGIDOS:
ENTORNO PROTECCIÓN BIC
ELEMENTO CATALOGADO
RC / E REMATE CORNISA / ESCUDOS

RED HIDROGRÁFICA:
AVENIDA 100 AÑOS
AVENIDA 500 AÑOS

44 45

1	51
2	52
3	
4 5 6 7	43
8 9 10 11 12	
13 14 15 16 17 18	46 47
19 20 21 22 23 24 25 26 27	48 49
28 29 30 31 32 33	50
34 35 36 37 38 39	
40	41 42

Ilmo. Ayuntamiento de Aranda de Duero
REVISIÓN PLAN GENERAL DE ORDENACIÓN URBANA
APROBACIÓN INICIAL
 Zonas de Ordenanza, Alineaciones, Gestión. **PO-5.39**
 OCTUBRE 2014 **ESCALA** 1/1.000
 EQUIPO REDACTOR **CANDRES - LLAMAS S.L.P.**

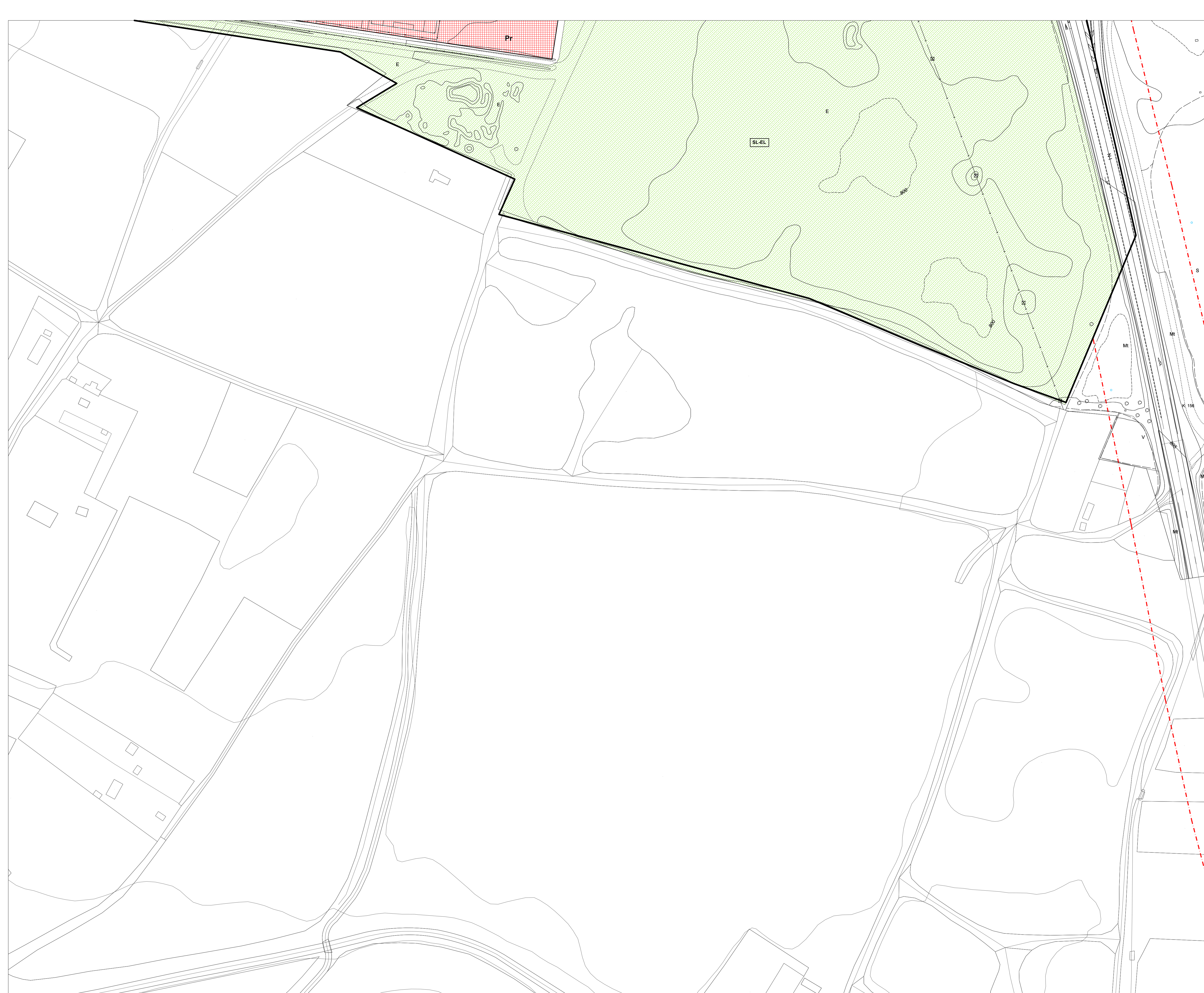

LEGENDA

LÍMITE TÉRMINO MUNICIPAL
LÍMITE SUELO URBANO
SUR LÍMITE SUELO URBANIZABLE
 ALINEACIÓN
 ALINEACIÓN INTERIOR
 SOPORTALES
 ALTURA DE LA EDIFICACIÓN
 CAMBIO GRADO EN ZONA DE ORDENANZA
 CAMBIO ALTURA EDIFICACIÓN EN ZONA DE ORDENANZA
 ÁREA DE MOVIMIENTO DE LA EDIFICACIÓN

AMBITOS DE GESTIÓN
SU-C SUELO URBANO CONSOLIDADO
SU-NC SUELO URBANO NO CONSOLIDADO
SU-NC-PAS SUELO URBANO NO CONSOLIDADO CON PLANEAMIENTO ASUMIDO
UA UNIDAD DE ACTUACIÓN
AA ACTUACIÓN AISLADA
 EDIFICACIÓN FUERA DE ORDENANZA
AR ÁREA DE REGENERACIÓN URBANA
 RESIDENCIAL EXISTENTE EN ZONA INUNDABLE

ZONAS DE ORDENANZA, RESIDENCIAL

R-CHnº
 R-CH.1 UNIFAMILIAR CON JARDÍN
 R-CH.2 RESIDENCIAL TRADICIONAL
 R-CH.3 COLECTIVA NO TRADICIONAL
 R-4 MANZANA CERRADA TENERÍAS
 R-5 MANZANA CERRADA
 R6 BLOQUE ABIERTO
 R-7 UNIFAMILIAR COLONIAS
 R-8 UNIFAMILIAR
 R-9 UNIFAMILIAR URBANIZACIONES
 R-10 NÚCLEOS

R-nº
 R-5.a con patio de parcela
 R-5.b con patio de manzana
 R-6.a ocupación 100% sin patio
 R-6.b ocupación 100% con patio
 R-6.c con espacio libre privado
 R-7.a Labradores y Valdecarreros
 R-7.b Rincónada
 R-7.c Santo Domingo
 R-8.a adosadas
 R-8.b pareadas
 R-8.c aisladas
 R-9.a La Calabaza
 R-9.b Costaján
 R-10.a casco tradicional Sinovas
 R-10.b unifamiliar Sinovas
 R-10.c casco tradicional La Aguilera
 R-10.d unifamiliar-1 La Aguilera
 R-10.e unifamiliar-2 La Aguilera

ZONAS DE ORDENANZA, INDUSTRIAL

I-nº
 I-11 GRAN INDUSTRIA
 I-12 ALMACENAMIENTO, DISTRIBUCIÓN E INDUSTRIA
 R-12.a aislada
 R-12.a.1
 R-12.a.2
 R-12.b adosada
 R-12.b.1
 R-12.b.2
 R-12.c Industria rido
 I-13 SERVICIOS E INDUSTRIA
 I-14 POLÍGONO CARRETERA DE PALENCIA
 I-15 POLÍGONO NORTE

ZONAS DE ORDENANZA, TERCIARIO

T-nº
 T-16 TERCIARIO (ES, estación de servicio)
 T-17 TERCIARIO COMERCIAL

ZONA DE ORDENANZA 18: EQUIPAMIENTOS COMUNITARIO

SG-EQ-nº-tipo
 SISTEMA GENERAL DE EQUIPAMIENTO
 EQ - M: administrativo EQ - S: sanitario
 EQ - G: general EQ - A: social - asistencial
 EQ - E: educativo - docente EQ - L: religioso
 EQ - T: cultural EQ - V: servicios

SG-EQ-nº-D
 SISTEMA GENERAL DE EQUIPAMIENTO DEPORTIVO

SL-EQ
 SISTEMA LOCAL DE EQUIPAMIENTO DEPORTIVO

Pr
 EQUIPAMIENTO PRIVADO

ZONA DE ORDENANZA 19: EQUIPAMIENTO HUERTOS URBANOS

ZONA DE ORDENANZA 20: EQUIPAMIENTO TRANSPORTE Y LOGÍSTICA

ZONA DE ORDENANZA 21: ZONAS VERDES Y ESPACIOS LIBRES

SG-EL-nº-tipo
 SISTEMA GENERAL DE ESPACIOS LIBRES
 EL - P: parque y jardín urbano EL - V: asociado a viario
 EL - Z: zonas verdes EL - T: zona peatonal
 EL - O: áreas ocio y recreo EL - C: protección de cauce
 EL - J: juego infantil EL - EP: espacios protegidos

SL-EL
 EL-17 SISTEMA LOCAL DE ESPACIOS LIBRES

Pr
 EL-17 ESPACIO LIBRE PRIVADO

SISTEMA GENERAL, INFRAESTRUCTURA DE TRANSPORT, RED FFCC

SG-IT-F
 PASO BAJO FERROCARRIL
 LÍMITE EDIFICACIÓN FERROCARRIL
 LÍMITE EDIFICACIÓN LEY DE CARRETERAS

CATÁLOGO DE ELEMENTOS PROTEGIDOS:
 ENTORNO PROTECCIÓN BIC
 ELEMENTO CATALOGADO
 RC / E REMATE CORNISA / ESCUDOS

RED HIDROGRÁFICA:
 AVENIDA 100 AÑOS
 AVENIDA 500 AÑOS

Parcela Grid:
 44, 45, 46, 47, 48, 49, 50, 51, 52
 1, 2, 3, 4, 5, 6, 7, 8, 9, 10, 11, 12, 13, 14, 15, 16, 17, 18, 19, 20, 21, 22, 23, 24, 25, 26, 27, 28, 29, 30, 31, 32, 33, 34, 35, 36, 37, 38, 39, 40, 41, 42

Ilmo. Ayuntamiento de Aranda de Duero
REVISIÓN PLAN GENERAL DE ORDENACIÓN URBANA
APROBACIÓN INICIAL
 Zonas de Ordenanza, Alineaciones, Gestión. **PO-5.40**
 JUNIO 2014 ESCALA 1/1.000
 EQUIPO REDACTOR: C. ANDRÉS + LL.MASKA S.L.P.

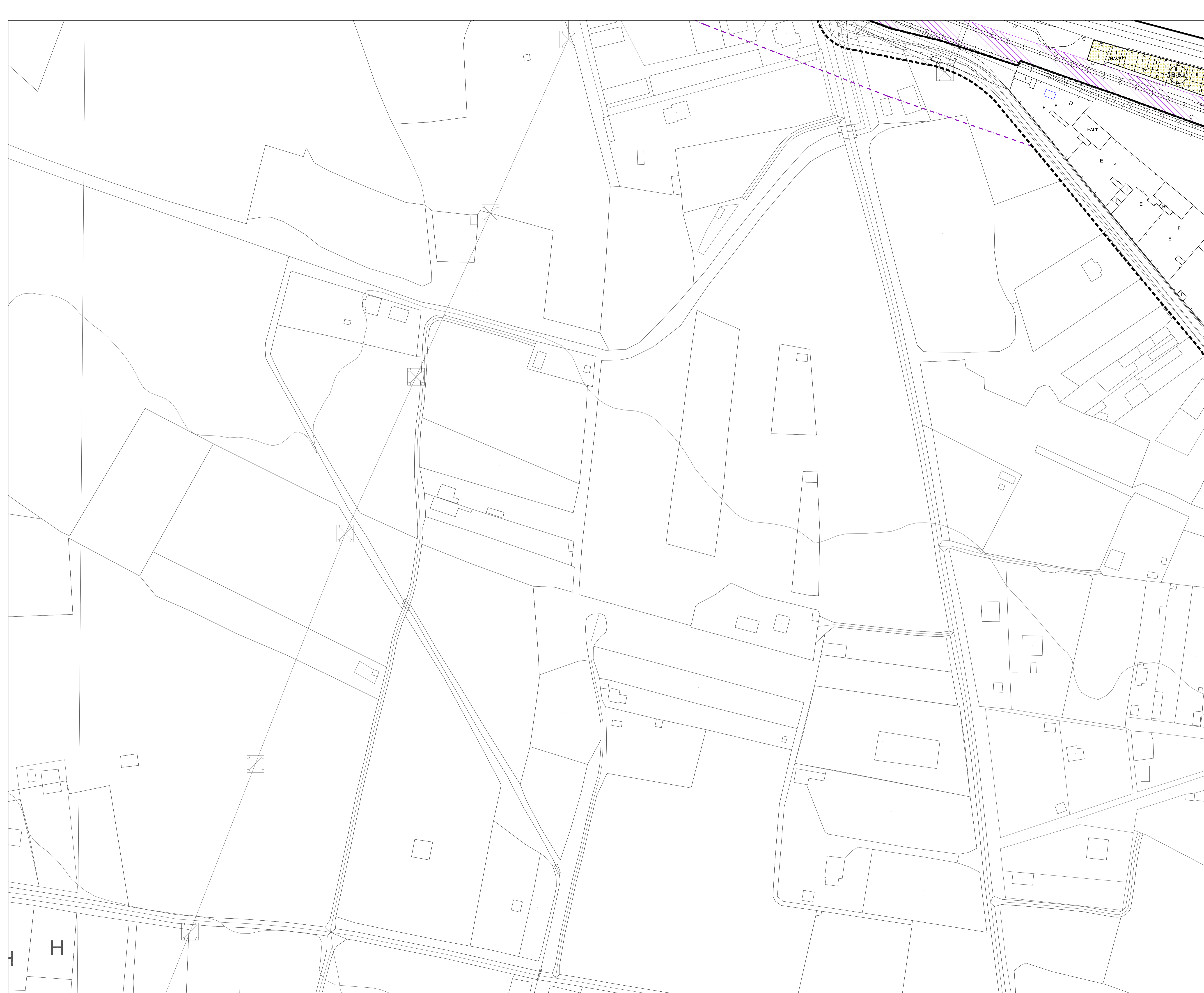

LEGENDA

LÍMITE TÉRMINO MUNICIPAL
LÍMITE SUELO URBANO
SUR LÍMITE SUELO URBANIZABLE
ALINEACIÓN
ALINEACIÓN INTERIOR
SOPORTALES
ALTIMETRIA DE LA EDIFICACIÓN
CAMBIO GRADO EN ZONA DE ORDENANZA
CAMBIO ALTURA EDIFICACIÓN EN ZONA DE ORDENANZA
ÁREA DE MOVIMIENTO DE LA EDIFICACIÓN

AMBITOS DE GESTIÓN

SU-C SUELO URBANO CONSOLIDADO
SU-NC SUELO URBANO NO CONSOLIDADO
SU-NC-PAS SUELO URBANO NO CONSOLIDADO CON PLANEAMIENTO ASUMIDO
UA UNIDAD DE ACTUACIÓN
AA ACTUACIÓN AISLADA
EDIFICACIÓN FUERA DE ORDENANZA
AR ÁREA DE REGENERACIÓN URBANA
RESIDENCIAL EXISTENTE EN ZONA INUNDABLE

ZONAS DE ORDENANZA RESIDENCIAL

R-CHnº

- R-CH.1 UNIFAMILIAR CON JARDÍN
- R-CH.2 RESIDENCIAL TRADICIONAL
- R-CH.3 COLECTIVA NO TRADICIONAL
- R-4. MANZANA CERRADA TENERÍAS
- R-5 MANZANA CERRADA
 - R-5.a con patio de parcela
 - R-5.b con patio de manzana
- R6 BLOQUE ABIERTO
 - R-6.a ocupación 100% sin patio
 - R-6.b ocupación 100% con patio
 - R-6.c con espacio libre privado
- R-7 UNIFAMILIAR COLONIAS
 - R-7.a Labradores y Valdecarreros
 - R-7.b Rinconada
 - R-7.c Santo Domingo
- R-8 UNIFAMILIAR
 - R-8.a adosadas
 - R-8.b pareadas
 - R-8.c aisladas
- R-9 UNIFAMILIAR URBANIZACIONES
 - R-9.a La Calabaza
 - R-9.b Costaján
- R-10 NÚCLEOS
 - R-10.a casco tradicional Sinovas
 - R-10.b unifamiliar Sinovas
 - R-10.c casco tradicional La Agullera
 - R-10.d unifamiliar-1 La Agullera
 - R-10.e unifamiliar-2 La Agullera

ZONAS DE ORDENANZA INDUSTRIAL

I-nº

- I-11 GRAN INDUSTRIA
 - R-11.a Alhendado
 - R-11.b Prado Martín
- I-12 ALMACENAMIENTO, DISTRIBUCIÓN E INDUSTRIA
 - R-12.a aislada
 - R-12.a.1
 - R-12.a.2
 - R-12.b adosada
 - R-12.b.1
 - R-12.b.2
 - R-12.c Industria rido
- I-13 SERVICIOS E INDUSTRIA
- I-14 POLÍGONO CARRETERA DE PALENCIA
- I-15 POLÍGONO NORTE

ZONAS DE ORDENANZA TERCIARIO

T-nº

- T-16 TERCIARIO (ES, estación de servicio)
- T-17 TERCIARIO COMERCIAL

ZONA DE ORDENANZA 18: EQUIPAMIENTOS COMUNITARIO

SG-EQ nº-tipo

- SISTEMA GENERAL DE EQUIPAMIENTO
 - EQ - M: administrativo
 - EQ - G: general
 - EQ - E: educativo - docente
 - EQ - T: cultural
 - EQ - S: sanitario
 - EQ - A: social - asistencial
 - EQ - L: religioso
 - EQ - V: servicios

SG-EQ nº-D

- SISTEMA GENERAL DE EQUIPAMIENTO DEPORTIVO

SL-EQ

- SISTEMA LOCAL DE EQUIPAMIENTO DEPORTIVO

Pr

- EQUIPAMIENTO PRIVADO

ZONA DE ORDENANZA 19: EQUIPAMIENTO HUERTOS URBANOS

ZONA DE ORDENANZA 20: EQUIPAMIENTO TRANSPORTE Y LOGÍSTICA

ZONA DE ORDENANZA 21: ZONAS VERDES Y ESPACIOS LIBRES

SG-EL nº-tipo

- SISTEMA GENERAL DE ESPACIOS LIBRES
 - EL - P: parque y jardín urbano
 - EL - Z: zonas verdes
 - EL - O: áreas ocio y recreo
 - EL - J: juego infantil
 - EL - V: asociado a viario
 - EL - T: zona peatonal
 - EL - C: protección de cauce
 - EL - EP: espacios protegidos

SL-EL

- EL-17 SISTEMA LOCAL DE ESPACIOS LIBRES

Pr

- EL-17 ESPACIO LIBRE PRIVADO

SISTEMA GENERAL INFRAESTRUCTURA DE TRANSPORT. RED FFCC

SG-IT-F

- PASO BAJO FERROCARRIL
- LÍMITE EDIFICACIÓN FERROCARRIL
- LÍMITE EDIFICACIÓN LEY DE CARRETERAS

CATÁLOGO DE ELEMENTOS PROTEGIDOS:

- ENTORNO PROTECCIÓN BIC
- ELEMENTO CATALOGADO
 - RC / E REMATE CORNISA / ESCUDOS

RED HIDROGRÁFICA:

- AVENIDA 100 AÑOS
- AVENIDA 500 AÑOS

44 45 **1 2 3 4 5 6 7 8 9 10 11 12 13 14 15 16 17 18 19 20 21 22 23 24 25 26 27 28 29 30 31 32 33 34 35 36 37 38 39 40 41 42** **51 52 43 46 47 48 49 50**

Ilmo. Ayuntamiento de Aranda de Duero
REVISIÓN PLAN GENERAL DE ORDENACIÓN URBANA
APROBACIÓN INICIAL
 Zonas de Ordenanza, Alineaciones, Gestión. **PO-5.41**
 JUNIO 2014 **ESCALA** 1/1.000
 EQUIPO REDACTOR **CANDRES + LLAMASA S.L.P.**



	LÍMITE TÉRMINO MUNICIPAL																																																																																
	LÍMITE SUELO URBANO																																																																																
	SUR LÍMITE SUELO URBANIZABLE																																																																																
	ALINEACIÓN																																																																																
	ALINEACIÓN INTERIOR																																																																																
	SOPORTALES																																																																																
	ALTIMETRIA DE LA EDIFICACIÓN																																																																																
	CAMBIO GRADO EN ZONA DE ORDENANZA																																																																																
	CAMBIO ALTIMETRIA EDIFICACIÓN EN ZONA DE ORDENANZA																																																																																
	ÁREA DE MOVIMIENTO DE LA EDIFICACIÓN																																																																																
	AMBITOS DE GESTIÓN																																																																																
	SU-C SUELO URBANO CONSOLIDADO																																																																																
	SU-NC SUELO URBANO NO CONSOLIDADO																																																																																
	SU-NC-PAS SUELO URBANO NO CONSOLIDADO CON PLANEAMIENTO ASUMIDO																																																																																
	UA UNIDAD DE ACTUACIÓN																																																																																
	AA ACTUACIÓN AISLADA																																																																																
	EDIFICACIÓN FUERA DE ORDENANZA																																																																																
	AR ÁREA DE REGENERACIÓN URBANA																																																																																
	RESIDENCIAL EXISTENTE EN ZONA INUNDABLE																																																																																
ZONAS DE ORDENANZA: RESIDENCIAL																																																																																	
	R-CH.1 UNIFAMILIAR CON JARDÍN																																																																																
	R-CH.2 RESIDENCIAL TRADICIONAL																																																																																
	R-CH.3 COLECTIVA NO TRADICIONAL																																																																																
	R-4. MANZANA CERRADA TENERÍAS																																																																																
	R-5 MANZANA CERRADA																																																																																
	R-6 BLOQUE ABIERTO																																																																																
	R-7 UNIFAMILIAR COLONIAS																																																																																
	R-8 UNIFAMILIAR																																																																																
	R-9 UNIFAMILIAR URBANIZACIONES																																																																																
	R-10 NÚCLEOS																																																																																
	R-5.a con patio de parcela																																																																																
	R-5.b con patio de manzana																																																																																
	R-6.a ocupación 100% sin patio																																																																																
	R-6.b ocupación 100% con patio																																																																																
	R-6.c con espacio libre privado																																																																																
	R-7.a Labradores y Valdecarros																																																																																
	R-7.b Rinconada																																																																																
	R-7.c Santo Domingo																																																																																
	R-8.a adosadas																																																																																
	R-8.b pareadas																																																																																
	R-8.c aisladas																																																																																
	R-9.a La Calabaza																																																																																
	R-9.b Costaján																																																																																
	R-10.a casco tradicional Sinovas																																																																																
	R-10.b casco tradicional La Aguilera																																																																																
	R-10.c unifamiliar																																																																																
ZONAS DE ORDENANZA: INDUSTRIAL																																																																																	
	I-11 GRAN INDUSTRIA																																																																																
	I-12 ALMACENAMIENTO, DISTRIBUCIÓN E INDUSTRIA																																																																																
	I-13 SERVICIOS E INDUSTRIA																																																																																
	I-14 POLIGONO CARRETERA DE PALENCIA																																																																																
	I-15 POLIGONO NORTE																																																																																
	R-11.a Allenduro																																																																																
	R-11.b Prado Marina																																																																																
	R-12.a.1																																																																																
	R-12.a.2																																																																																
	R-12.b.1																																																																																
	R-12.b.2																																																																																
	R-12.c Industria rido																																																																																
ZONAS DE ORDENANZA: TERCARIO																																																																																	
	T-16 TERCARIO (ES, estación de servicio)																																																																																
	T-17 TERCARIO COMERCIAL																																																																																
ZONA DE ORDENANZA 18: EQUIPAMIENTOS COMUNITARIO																																																																																	
	SISTEMA GENERAL DE EQUIPAMIENTO																																																																																
	EQ - M: administrativo																																																																																
	EQ - G: general																																																																																
	EQ - E: educativo - docente																																																																																
	EQ - T: cultural																																																																																
	EQ - S: sanitario																																																																																
	EQ - A: social - asistencial																																																																																
	EQ - L: religioso																																																																																
	EQ - V: servicios																																																																																
	SISTEMA GENERAL DE EQUIPAMIENTO DEPORTIVO																																																																																
	SISTEMA LOCAL DE EQUIPAMIENTO DEPORTIVO																																																																																
	EQUIPAMIENTO PRIVADO																																																																																
ZONA DE ORDENANZA 19: EQUIPAMIENTO HUERTOS URBANOS																																																																																	
ZONA DE ORDENANZA 20: ZONAS VERDES Y ESPACIOS LIBRES																																																																																	
	SISTEMA GENERAL DE ESPACIOS LIBRES																																																																																
	EL - P: parque y jardín urbano																																																																																
	EL - Z: zonas verdes																																																																																
	EL - O: áreas ocio y recreo																																																																																
	EL - J: juego infantil																																																																																
	EL - V: asociado a vialité																																																																																
	EL - T: zona peatonal																																																																																
	EL - C: protección de cauce																																																																																
	EL - EP: espacios protegidos																																																																																
	EL-17 SISTEMA LOCAL DE ESPACIOS LIBRES																																																																																
	EL-17 ESPACIO LIBRE PRIVADO																																																																																
	SISTEMA GENERAL. RED FERROVIARIA																																																																																
	PASO BAJO FERROCARRIL																																																																																
	LÍMITE EDIFICACIÓN. FERROCARRIL																																																																																
	LÍMITE EDIFICACIÓN. LEY DE CARRETERAS																																																																																
CATÁLOGO DE ELEMENTOS PROTEGIDOS:																																																																																	
	ENTORNO PROTECCIÓN BIC																																																																																
	ELEMENTO CATALOGADO																																																																																
	RC / E REMATE CORNISA / ESCUDOS																																																																																
RED HIDROGRÁFICA:																																																																																	
	AVENIDA 100 AÑOS																																																																																
	AVENIDA 500 AÑOS																																																																																
<table border="1"> <tr> <td>44</td> <td>45</td> <td>1</td> <td>51</td> </tr> <tr> <td></td> <td></td> <td>2</td> <td>52</td> </tr> <tr> <td></td> <td></td> <td>3</td> <td></td> </tr> <tr> <td></td> <td>4</td> <td>5</td> <td>6</td> </tr> <tr> <td></td> <td>7</td> <td>8</td> <td>9</td> </tr> <tr> <td></td> <td>10</td> <td>11</td> <td>12</td> </tr> <tr> <td></td> <td>13</td> <td>14</td> <td>15</td> </tr> <tr> <td></td> <td>16</td> <td>17</td> <td>18</td> </tr> <tr> <td>19</td> <td>20</td> <td>21</td> <td>22</td> </tr> <tr> <td>23</td> <td>24</td> <td>25</td> <td>26</td> </tr> <tr> <td>27</td> <td>28</td> <td>29</td> <td>30</td> </tr> <tr> <td>31</td> <td>32</td> <td>33</td> <td>34</td> </tr> <tr> <td>35</td> <td>36</td> <td>37</td> <td>38</td> </tr> <tr> <td>39</td> <td>40</td> <td>41</td> <td>42</td> </tr> <tr> <td></td> <td></td> <td></td> <td>43</td> </tr> <tr> <td></td> <td></td> <td></td> <td>46</td> </tr> <tr> <td></td> <td></td> <td></td> <td>47</td> </tr> <tr> <td></td> <td></td> <td></td> <td>48</td> </tr> <tr> <td></td> <td></td> <td></td> <td>49</td> </tr> <tr> <td></td> <td></td> <td></td> <td>50</td> </tr> </table>		44	45	1	51			2	52			3			4	5	6		7	8	9		10	11	12		13	14	15		16	17	18	19	20	21	22	23	24	25	26	27	28	29	30	31	32	33	34	35	36	37	38	39	40	41	42				43				46				47				48				49				50
44	45	1	51																																																																														
		2	52																																																																														
		3																																																																															
	4	5	6																																																																														
	7	8	9																																																																														
	10	11	12																																																																														
	13	14	15																																																																														
	16	17	18																																																																														
19	20	21	22																																																																														
23	24	25	26																																																																														
27	28	29	30																																																																														
31	32	33	34																																																																														
35	36	37	38																																																																														
39	40	41	42																																																																														
			43																																																																														
			46																																																																														
			47																																																																														
			48																																																																														
			49																																																																														
			50																																																																														

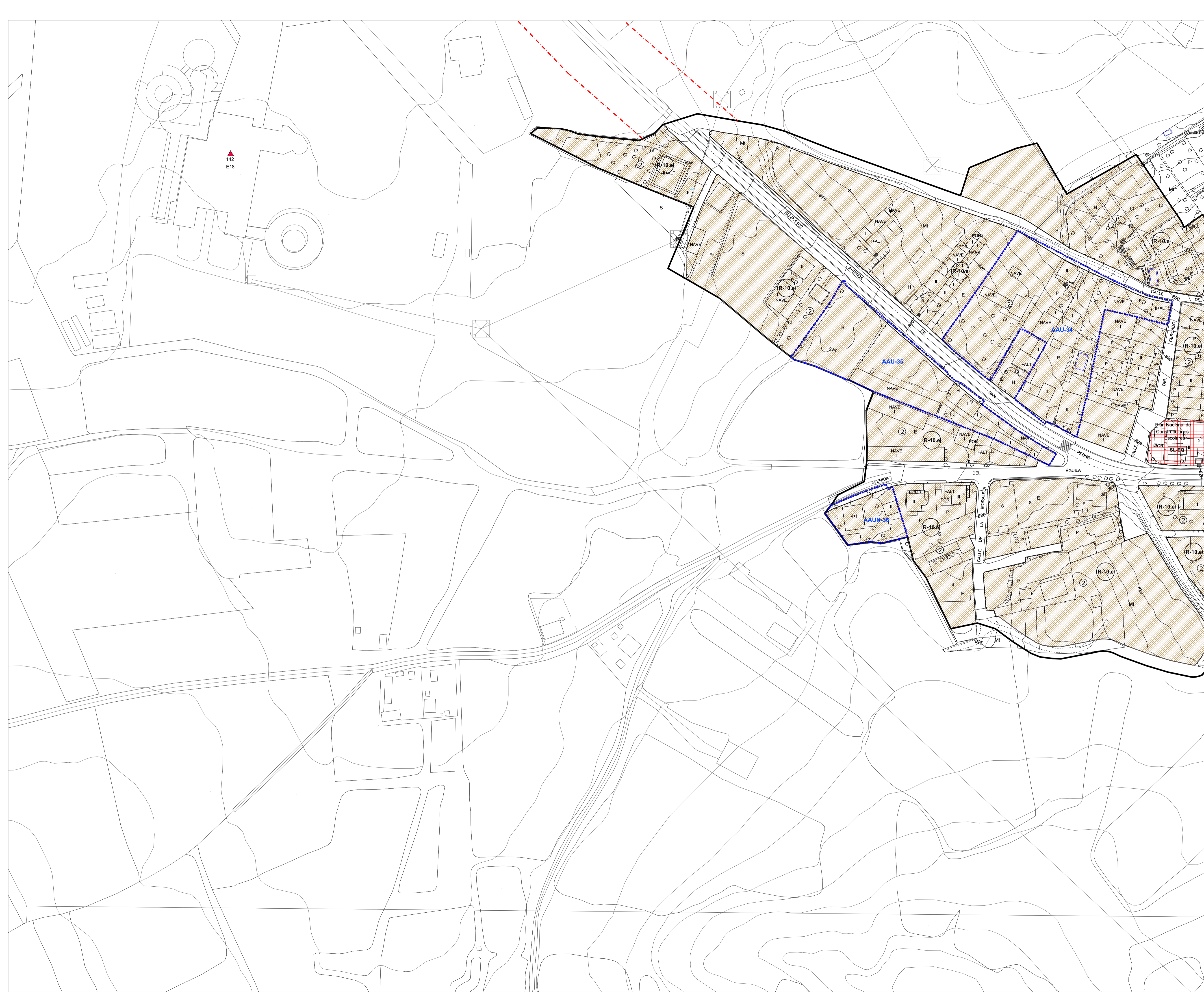

	LÍMITE TÉRMINO MUNICIPAL																																																																														
	LÍMITE SUELO URBANO																																																																														
	SUR LÍMITE SUELO URBANIZABLE																																																																														
	ALINEACIÓN																																																																														
	ALINEACIÓN INTERIOR																																																																														
	SOPORTALES																																																																														
	ALTIMETRIA DE LA EDIFICACIÓN																																																																														
	CAMBIO GRADO EN ZONA DE ORDENANZA																																																																														
	CAMBIO ALTURA EDIFICACIÓN EN ZONA DE ORDENANZA																																																																														
	ÁREA DE MOVIMIENTO DE LA EDIFICACIÓN																																																																														
	PARCELA CATASTRAL																																																																														
	CASCO HISTÓRICO																																																																														
	AMBITOS DE GESTIÓN																																																																														
	SU-C SUELO URBANO CONSOLIDADO																																																																														
	SU-NC SUELO URBANO NO CONSOLIDADO																																																																														
	SU-NC-PAS SUELO URBANO NO CONSOLIDADO CON PLANEAMIENTO ASUMIDO																																																																														
	UA UNIDAD DE ACTUACIÓN																																																																														
	AA ACTUACIÓN AISLADA																																																																														
	EDIFICACIÓN FUERA DE ORDENANZA																																																																														
	AR ÁREA DE REGENERACIÓN URBANA																																																																														
	RESIDENCIAL EXISTENTE EN ZONA INUNDABLE																																																																														
ZONAS DE ORDENANZA, RESIDENCIAL																																																																															
	R-CH.1 UNIFAMILIAR CON JARDÍN																																																																														
	R-CH.2 RESIDENCIAL TRADICIONAL																																																																														
	R-CH.3 COLECTIVA NO TRADICIONAL																																																																														
	R-4. MANZANA CERRADA TENERÍAS																																																																														
	R-5 MANZANA CERRADA																																																																														
	R-6 BLOQUE ABIERTO																																																																														
	R-7 UNIFAMILIAR COLONIAS																																																																														
	R-8 UNIFAMILIAR																																																																														
	R-9 UNIFAMILIAR URBANIZACIONES																																																																														
	R-10 NÚCLEOS																																																																														
	R-11 a Abanduro R-11 b Prado Martín																																																																														
	R-12 ALMACENAMIENTO, DISTRIBUCIÓN E INDUSTRIA																																																																														
	R-13 SERVICIOS E INDUSTRIA																																																																														
	R-14 POLÍGONO CARRETERA DE PALENCIA																																																																														
	R-15 POLÍGONO NORTE																																																																														
	T-16 TERCIARIO (ES, estación de servicio)																																																																														
	T-17 TERCIARIO COMERCIAL																																																																														
ZONA DE ORDENANZA 18: EQUIPAMIENTOS COMUNITARIO																																																																															
	SISTEMA GENERAL DE EQUIPAMIENTO																																																																														
	SISTEMA GENERAL DE EQUIPAMIENTO DEPORTIVO																																																																														
	SISTEMA LOCAL DE EQUIPAMIENTO DEPORTIVO																																																																														
	EQUIPAMIENTO PRIVADO																																																																														
ZONA DE ORDENANZA 19: EQUIPAMIENTO HUERTOS URBANOS																																																																															
ZONA DE ORDENANZA 20: EQUIPAMIENTO TRANSPORTE Y LOGÍSTICA																																																																															
ZONA DE ORDENANZA 21: ZONAS VERDES Y ESPACIOS LIBRES																																																																															
	SISTEMA GENERAL DE ESPACIOS LIBRES																																																																														
	SISTEMA LOCAL DE ESPACIOS LIBRES																																																																														
	ESPACIO LIBRE PRIVADO																																																																														
SISTEMA GENERAL, INFRAESTRUCTURA DE TRANSPORT, RED FFCC																																																																															
	PASO BAJO FERROCARRIL																																																																														
	LÍMITE EDIFICACIÓN FERROCARRIL																																																																														
	LÍMITE EDIFICACIÓN LEY DE CARRETERAS																																																																														
CATÁLOGO DE ELEMENTOS PROTEGIDOS:																																																																															
	ENTORNO PROTECCIÓN BIC																																																																														
	ELEMENTO CATALOGADO																																																																														
	RC / E REMATE CORNISA / ESCUDOS																																																																														
RED HIDROGRÁFICA:																																																																															
	AVENIDA 100 AÑOS																																																																														
	AVENIDA 500 AÑOS																																																																														
<table border="1"> <tr><td>44</td><td>45</td><td>1</td><td>51</td></tr> <tr><td></td><td></td><td>2</td><td>52</td></tr> <tr><td></td><td></td><td>3</td><td></td></tr> <tr><td></td><td>4</td><td>5</td><td>6</td><td>7</td><td>43</td></tr> <tr><td></td><td>8</td><td>9</td><td>10</td><td>11</td><td>12</td><td></td></tr> <tr><td></td><td>13</td><td>14</td><td>15</td><td>16</td><td>17</td><td>18</td><td>46</td><td>47</td></tr> <tr><td>19</td><td>20</td><td>21</td><td>22</td><td>23</td><td>24</td><td>25</td><td>26</td><td>27</td><td>48</td><td>49</td></tr> <tr><td></td><td>28</td><td>29</td><td>30</td><td>31</td><td>32</td><td>33</td><td></td><td></td><td>50</td><td></td></tr> <tr><td></td><td>34</td><td>35</td><td>36</td><td>37</td><td>38</td><td>39</td><td></td><td></td><td></td><td></td></tr> <tr><td></td><td></td><td>40</td><td>41</td><td>42</td><td></td><td></td><td></td><td></td><td></td><td></td></tr> </table>		44	45	1	51			2	52			3			4	5	6	7	43		8	9	10	11	12			13	14	15	16	17	18	46	47	19	20	21	22	23	24	25	26	27	48	49		28	29	30	31	32	33			50			34	35	36	37	38	39							40	41	42						
44	45	1	51																																																																												
		2	52																																																																												
		3																																																																													
	4	5	6	7	43																																																																										
	8	9	10	11	12																																																																										
	13	14	15	16	17	18	46	47																																																																							
19	20	21	22	23	24	25	26	27	48	49																																																																					
	28	29	30	31	32	33			50																																																																						
	34	35	36	37	38	39																																																																									
		40	41	42																																																																											

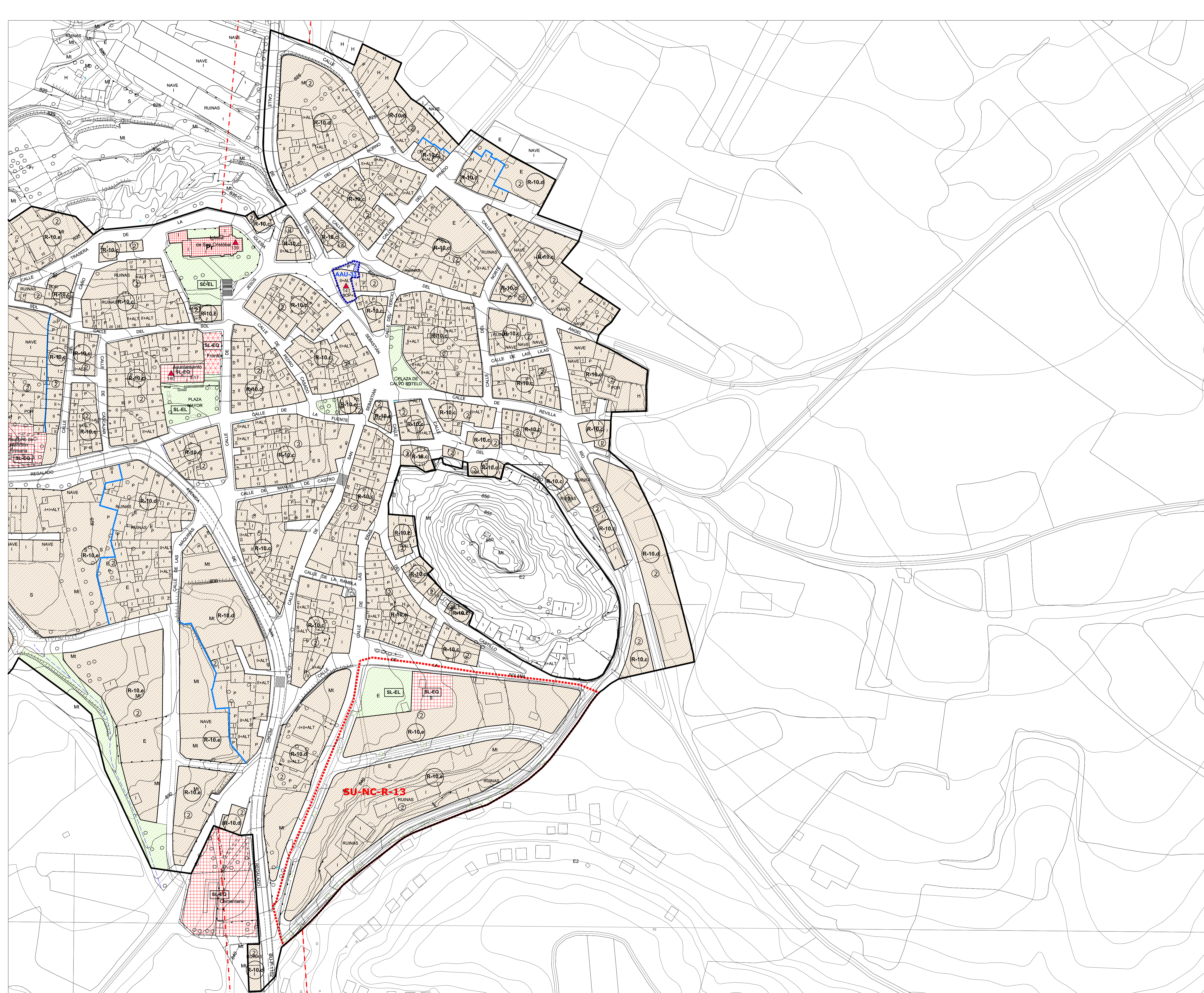

LEGENDA

LÍMITE TERMINO MUNICIPAL
LÍMITE SUELO URBANO
SUR LÍMITE SUELO URBANIZABLE
ALINEACIÓN
ALINEACIÓN INTERIOR
SOPORTALES
ALTURA DE LA EDIFICACIÓN
CAMBIO GRADO EN ZONA DE ORDENANZA
CAMBIO ALTURA EDIFICACIÓN EN ZONA DE ORDENANZA
ÁREA DE MOVIMIENTO DE LA EDIFICACIÓN

AMBITOS DE GESTIÓN
SU-C SUELO URBANO CONSOLIDADO
SU-NC SUELO URBANO NO CONSOLIDADO
SU-NC-PAS SUELO URBANO NO CONSOLIDADO CON PLANEAMIENTO ASUMIDO
UA UNIDAD DE ACTUACIÓN
AA ACTUACIÓN AISLADA
EDIFICACIÓN FUERA DE ORDENANZA
AR ÁREA DE REGENERACIÓN URBANA
RESIDENCIAL EXISTENTE EN ZONA INUNDABLE

ZONAS DE ORDENANZA, RESIDENCIAL

R-CHⁿ
R-nº edif.

- R-CH.1 UNIFAMILIAR CON JARDÍN
- R-CH.2 RESIDENCIAL TRADICIONAL
- R-CH.3 COLECTIVA NO TRADICIONAL
- R-4. MANZANA CERRADA TENERÍAS
- R-5 MANZANA CERRADA
 - R-5.a con patio de parcela
 - R-5.b con patio de manzana
- R6 BLOQUE ABIERTO
 - R-6.a ocupación 100% sin patio
 - R-6.b ocupación 100% con patio
 - R-6.c con espacio libre privado
- R-7 UNIFAMILIAR COLONIAS
 - R-7.a Labradores y Valdecarreros
 - R-7.b Rinconada
 - R-7.c Santo Domingo
- R-8 UNIFAMILIAR
 - R-8.a adosadas
 - R-8.b pasadas
 - R-8.c aisladas
- R-9 UNIFAMILIAR URBANIZACIONES
 - R-9.a La Calabaza
 - R-9.b Costaján
- R-10 NÚCLEOS
 - R-10.a casco tradicional Sinovas
 - R-10.b unifamiliar Sinovas
 - R-10.c casco tradicional La Aguilera
 - R-10.d unifamiliar-1 La Aguilera
 - R-10.e unifamiliar-2 La Aguilera

ZONAS DE ORDENANZA, INDUSTRIAL

I-nº

- I-11 GRAN INDUSTRIA
 - R-11.a Abanduro
 - R-11.b Prado Marina
- I-12 ALMACENAMIENTO, DISTRIBUCIÓN E INDUSTRIA
 - R-12.a aislada
 - R-12.a.1
 - R-12.a.2
 - R-12.b adosada
 - R-12.b.1
 - R-12.b.2
 - R-12.c industria rido
- I-13 SERVICIOS E INDUSTRIA
- I-14 POLIGONO CARRETERA DE PALENCIA
- I-15 POLIGONO NORTE

ZONAS DE ORDENANZA, TERCARIO

T-nº

- T-16 TERCARIO (ES, estación de servicio)
- T-17 TERCARIO COMERCIAL

ZONA DE ORDENANZA 18: EQUIPAMIENTOS COMUNITARIO

SG-EQ nº-tipo

- SISTEMA GENERAL DE EQUIPAMIENTO
 - EQ - M: administrativo
 - EQ - G: general
 - EQ - E: educativo - docente
 - EQ - T: cultural
 - EQ - S: sanitario
 - EQ - A: social - asistencial
 - EQ - L: religioso
 - EQ - V: servicios

SG-EQ nº-D SISTEMA GENERAL DE EQUIPAMIENTO DEPORTIVO

SL-EQ SISTEMA LOCAL DE EQUIPAMIENTO

Pr EQUIPAMIENTO PRIVADO

ZONA DE ORDENANZA 19: EQUIPAMIENTO HUERTOS URBANOS

ZONA DE ORDENANZA 20: EQUIPAMIENTO TRANSPORTE Y LOGÍSTICA

ZONA DE ORDENANZA 21: ZONAS VERDES Y ESPACIOS LIBRES

SG-EL nº-tipo

- SISTEMA GENERAL DE ESPACIOS LIBRES
 - EL - P: parque y jardín urbano
 - EL - Z: zonas verdes
 - EL - O: áreas ocio y recreo
 - EL - J: juego infantil
 - EL - V: asociado a viario
 - EL - T: zona peatonal
 - EL - C: protección de cauce
 - EL - EP: espacios protegidos

SL-EL EL-17 SISTEMA LOCAL DE ESPACIOS LIBRES

Pr EL-17 ESPACIO LIBRE PRIVADO

SISTEMA GENERAL, INFRAESTRUCTURA DE TRANSPORT. RED FFCC

SG-IT-F

- PASO BAJO FERROCARRIL
- LÍMITE EDIFICACIÓN FERROCARRIL
- LÍMITE EDIFICACIÓN LEY DE CARRETERAS

CATÁLOGO DE ELEMENTOS PROTEGIDOS:

- ENTORNO PROTECCIÓN BIC
- ELEMENTO CATALOGADO
- RC / E REMATE CORNISA / ESCUDOS

RED HIDROGRÁFICA:

- AVENIDA 100 AÑOS
- AVENIDA 500 AÑOS

ÍNDICE

1	51
2	52
3	
4	43
5	
6	
7	
8	10
9	11
10	12
11	13
12	14
13	15
14	16
15	17
16	18
17	19
18	20
19	21
20	22
21	23
22	24
23	25
24	26
25	27
26	28
27	29
28	30
29	31
30	32
31	33
32	34
33	35
34	36
35	37
36	38
37	39
38	40
39	41
40	42

Imo. Ayuntamiento de Aranda de Duero

REVISIÓN PLAN GENERAL DE ORDENACIÓN URBANA APROBACIÓN INICIAL

Zonas de Ordenanza, Alineaciones, Gestión. **PO-5.45**

JUNIO 2014 **ESCALA** 1/1.000

EQUIPO REDACTOR **CANDRES + LLAMSA S.L.P.**

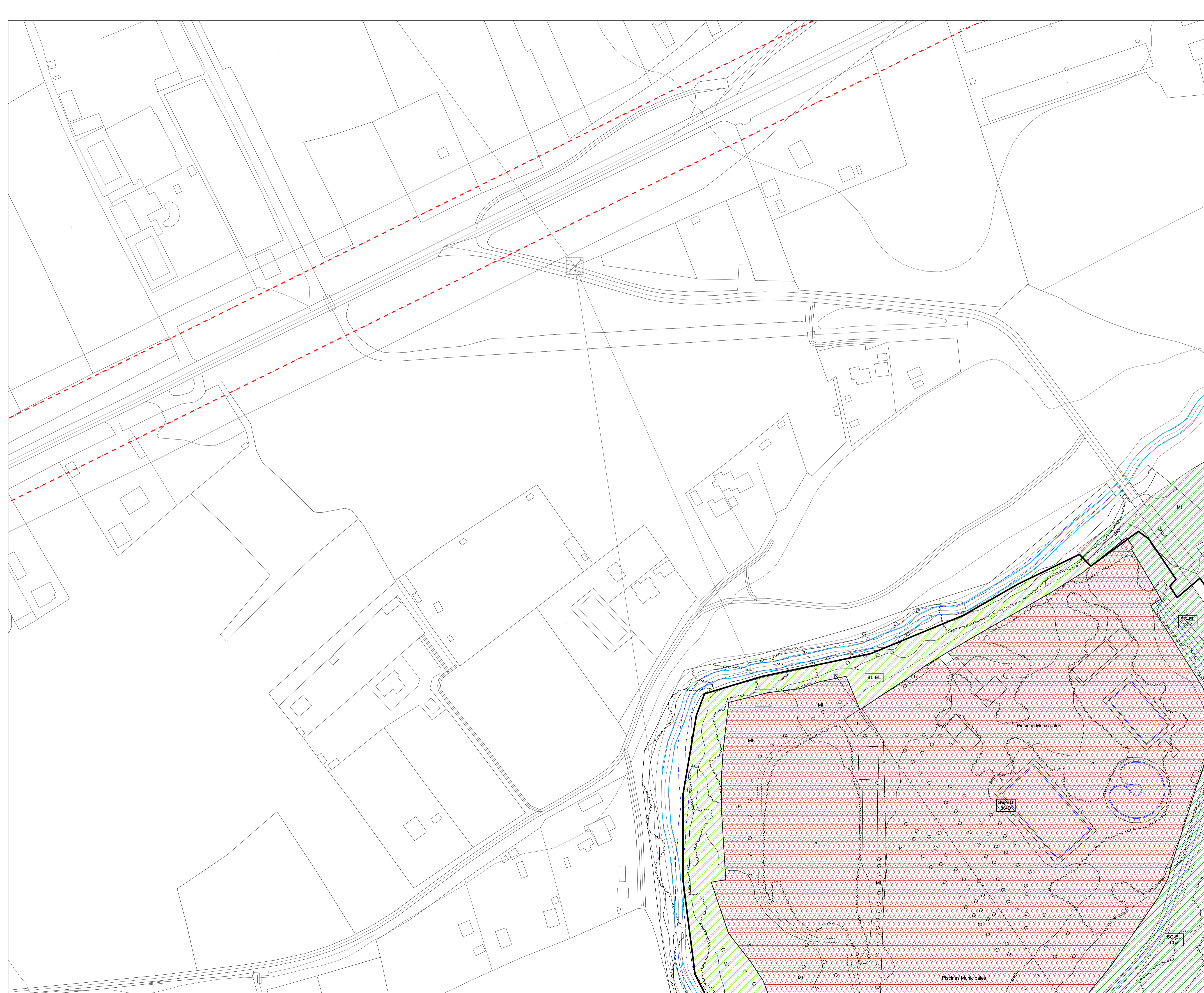

	LIMITE TÉRMINO MUNICIPAL
	LIMITE SUELO URBANO
	SUR LIMITE SUELO URBANIZABLE
	ALINEACIÓN
	ALINEACIÓN INTERIOR
	SOPORTALES
	ALTURA DE LA EDIFICACIÓN
	CAMBIO GRADO EN ZONA DE ORDENANZA
	CAMBIO ALTURA EDIFICACIÓN EN ZONA DE ORDENANZA
	ÁREA DE MOVIMIENTO DE LA EDIFICACIÓN
	AMBITOS DE GESTIÓN
	SU-C SUELO URBANO CONSOLIDADO
	SU-NC SUELO URBANO NO CONSOLIDADO
	SU-NC-PAS SUELO URBANO NO CONSOLIDADO CON PLANEAMIENTO ASUMIDO
	UA UNIDAD DE ACTUACIÓN
	AA ACTUACIÓN AISLADA
	EDIFICACIÓN FUERA DE ORDENANZA
	AR ÁREA DE REGENERACIÓN URBANA
	RESIDENCIAL EXISTENTE EN ZONA INUNDABLE
ZONAS DE ORDENANZA RESIDENCIAL	
	R-CH.1 UNIFAMILIAR CON JARDÍN
	R-CH.2 RESIDENCIAL TRADICIONAL
	R-CH.3 COLECTIVA NO TRADICIONAL
	R-4 MANZANA CERRADA TENERIAS
	R-5 MANZANA CERRADA
	R-6 BLOQUE ABIERTO
	R-7 UNIFAMILIAR COLONIAS
	R-8 UNIFAMILIAR
	R-9 UNIFAMILIAR URBANIZACIONES
	R-10 NÚCLEOS
	R-5.a con patio de parcela
	R-5.b con patio de manzana
	R-6.a ocupación 100% sin patio
	R-6.b ocupación 100% con patio
	R-6.c con espacio libre privado
	R-7.a Labradores y Valdecarras
	R-7.b Rinconada
	R-7.c Santo Domingo
	R-8.a adosadas
	R-8.b pareadas
	R-8.c aisladas
	R-9.a La Calabaza
	R-9.b Costaján
	R-10.a casco tradicional Sinovas
	R-10.b unifamiliar Sinovas
	R-10.c casco tradicional La Aguilera
	R-10.d unifamiliar La Aguilera
	R-10.e unifamiliar La Aguilera
ZONAS DE ORDENANZA INDUSTRIAL	
	I-11 GRAN INDUSTRIA
	I-12 ALMACENAMIENTO, DISTRIBUCIÓN E INDUSTRIA
	I-13 SERVICIOS E INDUSTRIA
	I-14 POLIGONO CARRETERA DE PALENCIA
	I-15 POLIGONO NORTE
	I-11.a Allendadero
	I-11.b Prado Marina
	I-12.a aislada
	I-12.a.1
	I-12.a.2
	I-12.b adosada
	I-12.b.1
	I-12.b.2
	I-12.c industria rido
ZONAS DE ORDENANZA TERCARIO	
	T-16 TERCARIO (ES, estación de servicio)
	T-17 TERCARIO COMERCIAL
ZONA DE ORDENANZA 18: EQUIPAMIENTOS COMUNITARIO	
	SISTEMA GENERAL DE EQUIPAMIENTO
	EQ - M: administrativo
	EQ - G: general
	EQ - E: educativo - docente
	EQ - T: cultural
	EQ - S: sanitario
	EQ - A: social - asistencial
	EQ - L: religioso
	EQ - V: servicios
	SISTEMA GENERAL DE EQUIPAMIENTO DEPORTIVO
	SISTEMA LOCAL DE EQUIPAMIENTO DEPORTIVO
	EQUIPAMIENTO PRIVADO
ZONA DE ORDENANZA 19: EQUIPAMIENTO HUERTOS URBANOS	
ZONA DE ORDENANZA 20: EQUIPAMIENTO TRANSPORTE Y LOGÍSTICA	
	SISTEMA GENERAL DE ESPACIOS LIBRES
	EL - P: parque y jardín urbano
	EL - Z: zonas verdes
	EL - D: áreas ocio y recreo
	EL - J: juego infantil
	EL - V: asociado a viario
	EL - T: zona peatonal
	EL - C: protección de cauces
	EL - EP: espacios protegidos
	EL-17 SISTEMA LOCAL DE ESPACIOS LIBRES
	EL-17 ESPACIO LIBRE PRIVADO
SISTEMA GENERAL INFRAESTRUCTURA DE TRANSPORT. RED FFCC	
	SISTEMA GENERAL INFRAESTRUCTURA DE TRANSPORT. RED FFCC
	PASO BAJO FERROCARRIL
	LÍMITE EDIFICACIÓN FERROCARRIL
	LÍMITE EDIFICACIÓN LEY DE CARRETERAS
CATÁLOGO DE ELEMENTOS PROTEGIDOS:	
	ENTORNO PROTECCIÓN BIC
	ELEMENTO CATALOGADO
	RC / E REMATE CORNISA / ESCUDOS
RED HIDROGRÁFICA:	
	AVENIDA 100 AÑOS
	AVENIDA 500 AÑOS

44	45	1	51
		2	52
		3	
	4	5	6
	7	8	9
	10	11	12
	13	14	15
	16	17	18
19	20	21	22
23	24	25	26
27	28	29	30
31	32	33	34
35	36	37	38
39	40	41	42
			43
			46
			47
			48
			49
			50

Ilmo. Ayuntamiento de Aranda de Duero
REVISIÓN PLAN GENERAL DE ORDENACIÓN URBANA
APROBACIÓN INICIAL
 Zonas de Ordenanza, Alineaciones, Gestión. **PO-5.46**
 JUNIO 2014 ESCALA 1/ 1.000
 EQUIPO REDACTOR

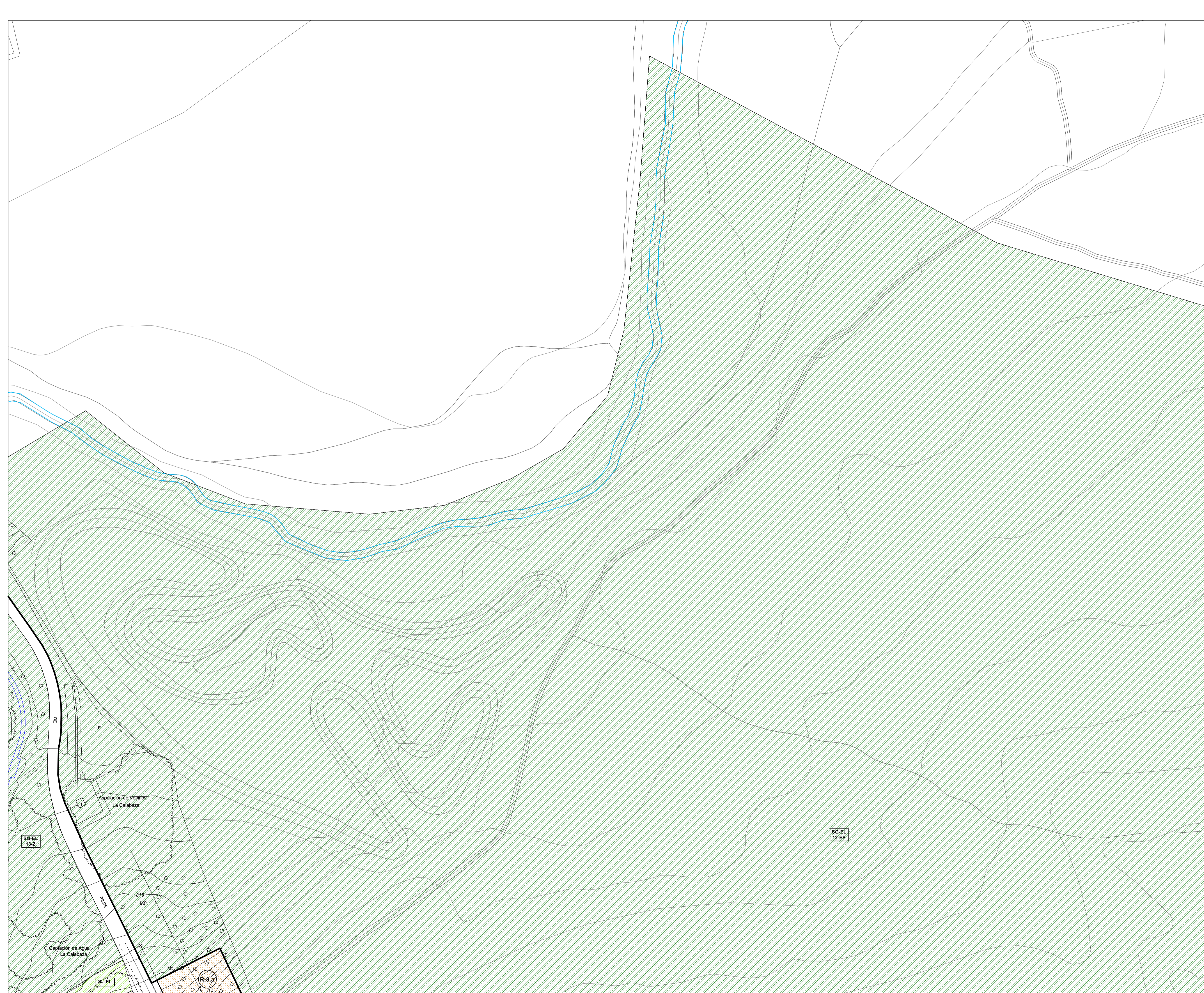

LEGENDA

LÍMITES Y ALINEACIONES

- LÍMITE TÉRMINO MUNICIPAL
- LÍMITE SUELO URBANO
- SUR** LÍMITE SUELO URBANIZABLE
- ALINEACIÓN
- ALINEACIÓN INTERIOR
- SOPORTALES
- ALTIMETRIA DE LA EDIFICACIÓN
- CAMBIO GRADO EN ZONA DE ORDENANZA
- CAMBIO ALTURA EDIFICACIÓN EN ZONA DE ORDENANZA
- ÁREA DE MOVIMIENTO DE LA EDIFICACIÓN

AMBITOS DE GESTIÓN

- SU-C** SUELO URBANO CONSOLIDADO
- SU-NC** SUELO URBANO NO CONSOLIDADO
- SU-NC-PAS** SUELO URBANO NO CONSOLIDADO CON PLANEAMIENTO ASUMIDO
- UA** UNIDAD DE ACTUACIÓN
- AA** ACTUACIÓN AISLADA
- EDIFICACIÓN FUERA DE ORDENACIÓN
- AR** ÁREA DE REGENERACIÓN URBANA
- RESIDENCIAL EXISTENTE EN ZONA INUNDABLE

ZONAS DE ORDENANZA, RESIDENCIAL

R-CH nº

- R-CH.1 UNIFAMILIAR CON JARDÍN
- R-CH.2 RESIDENCIAL TRADICIONAL
- R-CH.3 COLECTIVA NO TRADICIONAL
- R-4 MANZANA CERRADA TENERIAS
- R-5 MANZANA CERRADA
 - R-5.a con patio de parcela
 - R-5.b con patio de manzana
- R6 BLOQUE ABIERTO
 - R-6.a ocupación 100% sin patio
 - R-6.b ocupación 100% con patio
 - R-6.c con espacio libre privado
- R-7 UNIFAMILIAR COLONIAS
 - R-7.a Labradores y Valdecarras
 - R-7.b Rinconada
 - R-7.c Santo Domingo
- R-8 UNIFAMILIAR
 - R-8.a adosadas
 - R-8.b pareadas
 - R-8.c aisladas
- R-9 UNIFAMILIAR URBANIZACIONES
 - R-9.a La Calabaza
 - R-9.b Costaján
- R-10 NÚCLEOS
 - R-10.a casco tradicional Sinovas
 - R-10.b unifamiliar Sinovas
 - R-10.c casco tradicional La Aguilera
 - R-10.d unifamiliar-1 La Aguilera
 - R-10.e unifamiliar-2 La Aguilera

ZONAS DE ORDENANZA, INDUSTRIAL

I- nº

- I-11 GRAN INDUSTRIA
 - R-11.a Allendadero
 - R-11.b Prado Marina
- I-12 ALMACENAMIENTO, DISTRIBUCIÓN E INDUSTRIA
 - R-12.a aislada
 - R-12.a.1
 - R-12.a.2
 - R-12.b adosada
 - R-12.b.1
 - R-12.b.2
 - R-12.c industria rido
- I-13 SERVICIOS E INDUSTRIA
- I-14 POLIGONO CARRETERA DE PALENCIA
- I-15 POLIGONO NORTE

ZONAS DE ORDENANZA, TERCARIO

T- nº

- T-16 TERCARIO (ES, estación de servicio)
- T-17 TERCARIO COMERCIAL

ZONA DE ORDENANZA 18: EQUIPAMIENTOS COMUNITARIO

SG-EQ nº-tipo

- SISTEMA GENERAL DE EQUIPAMIENTO
 - EQ - M: administrativo
 - EQ - G: general
 - EQ - E: educativo - docente
 - EQ - T: cultural
 - EQ - S: sanitario
 - EQ - A: social - asistencia
 - EQ - L: religioso
 - EQ - V: servicios

SG-EQ nº-D

- SISTEMA GENERAL DE EQUIPAMIENTO DEPORTIVO

SL-EQ

- SISTEMA LOCAL DE EQUIPAMIENTO DEPORTIVO

Pr

- EQUIPAMIENTO PRIVADO

ZONA DE ORDENANZA 19: EQUIPAMIENTO HUERTOS URBANOS

ZONA DE ORDENANZA 20: EQUIPAMIENTO TRANSPORTE Y LOGISTICA

SG-EL nº-tipo

- SISTEMA GENERAL DE ESPACIOS LIBRES
 - EL - P: parque y jardín urbano
 - EL - Z: zonas verdes
 - EL - O: áreas ocio y recreo
 - EL - J: juego infantil
 - EL - V: asociado a viario
 - EL - T: zona peatonal
 - EL - C: protección de cauce
 - EL - EP: espacios protegidos

SL-EL

- EL-17 SISTEMA LOCAL DE ESPACIOS LIBRES

Pr

- EL-17 ESPACIO LIBRE PRIVADO

SISTEMA GENERAL, INFRAESTRUCTURA DE TRANSPORT, RED FFCC

SG-IT-F

- PASO BAJO FERROCARRIL
- LÍMITE EDIFICACIÓN: FERROCARRIL
- LÍMITE EDIFICACIÓN: LEY DE CARRETERAS

CATÁLOGO DE ELEMENTOS PROTEGIDOS:

- ENTORNO PROTECCIÓN BIC
- ELEMENTO CATALOGADO
- RC / E REMATE CORNISA / ESCUDOS

RED HIDROGRÁFICA:

- AVENIDA 100 AÑOS
- AVENIDA 500 AÑOS

GRILLA DE PLOTS:

44	45		1		51
			2		52
			3		
		4	5	6	7
		8	9	10	11
		13	14	15	16
		17	18	19	20
19	20	21	22	23	24
		25	26	27	28
		29	30	31	32
		33	34	35	36
		37	38	39	40
			41	42	
					43
					46
					47
					48
					49
					50

Ilmo. Ayuntamiento de Aranda de Duero

REVISIÓN PLAN GENERAL DE ORDENACIÓN URBANA APROBACIÓN INICIAL

Zonas de Ordenanza, Alineaciones, Gestión. **PO-5.47**

JUNIO 2014 ESCALA 1/1.000

EQUIPO REDACTOR: C. ANDRES • LL.MASIA S.L.P.

URBANIZACIÓN LA CALABAZA

LEGENDA

LÍMITE TÉRMINO MUNICIPAL
LÍMITE SUELO URBANO
SUR LÍMITE SUELO URBANIZABLE
ALINEACIÓN
ALINEACIÓN INTERIOR
SOPORTALES
ALTURA DE LA EDIFICACIÓN
CAMBIO GRADO EN ZONA DE ORDENANZA
CAMBIO ALTURA EDIFICACIÓN EN ZONA DE ORDENANZA
ÁREA DE MOVIMIENTO DE LA EDIFICACIÓN

AMBITOS DE GESTIÓN

SU-C SUELO URBANO CONSOLIDADO
SU-NC SUELO URBANO NO CONSOLIDADO
SU-NC-PAS SUELO URBANO NO CONSOLIDADO CON PLANEAMIENTO ASUMIDO
UA UNIDAD DE ACTUACIÓN
AA ACTUACIÓN AISLADA
EDIFICACIÓN FUERA DE ORDENANZA
AR ÁREA DE REGENERACIÓN URBANA
RESIDENCIAL EXISTENTE EN ZONA INUNDABLE

ZONAS DE ORDENANZA RESIDENCIAL

R-CHnº
R-CH.1 UNIFAMILIAR CON JARDÍN
R-CH.2 RESIDENCIAL TRADICIONAL
R-CH.3 COLECTIVA NO TRADICIONAL
R-nº
R-4 MANZANA CERRADA TENERIAS
R-5 MANZANA CERRADA R-5.a con patio de parcela R-5.b con patio de manzana
R-6 BLOQUE ABIERTO R-6.a ocupación 100% sin patio R-6.b ocupación 100% con patio R-6.c con espacio libre privado
R-7 UNIFAMILIAR COLONIAS R-7.a Labradores y Valdecarras R-7.b Rinconada R-7.c Santo Domingo
R-8 UNIFAMILIAR R-8.a adosadas R-8.b pareadas R-8.c alisadas
R-9 UNIFAMILIAR URBANIZACIONES R-9.a La Calabaza R-9.b Costaján
R-10 NÚCLEOS R-10.a casco tradicional Sinovas R-10.b unifamiliar Sinovas R-10.c casco tradicional La Aguilera R-10.d unifamiliar-1 La Aguilera R-10.e unifamiliar-2 La Aguilera

ZONAS DE ORDENANZA INDUSTRIAL

I-nº
I-11 GRAN INDUSTRIA R-11.a Allenduedero R-11.b Prado Marina
I-12 ALMACENAMIENTO, DISTRIBUCIÓN E INDUSTRIA R-12.a alisada R-12.a.1 R-12.a.2 R-12.b adosada R-12.b.1 R-12.b.2 R-12.c industria rido
I-13 SERVICIOS E INDUSTRIA
I-14 POLIGONO CARRETERA DE PALENCIA
I-15 POLIGONO NORTE

ZONAS DE ORDENANZA TERCIARIO

T-nº
T-16 TERCIARIO (ES, estación de servicio)
T-17 TERCIARIO COMERCIAL

ZONA DE ORDENANZA 18: EQUIPAMIENTOS COMUNITARIO

SG-EQ-nº-tipo
SG-EQ SISTEMA GENERAL DE EQUIPAMIENTO
EO - M: administrativo EO - S: sanitario
EO - G: general EO - A: social - asistencial
EO - E: educativo - docente EO - L: religioso
EO - T: cultural EO - V: servicios
SG-EQ SISTEMA GENERAL DE EQUIPAMIENTO DEPORTIVO
SL-EQ SISTEMA LOCAL DE EQUIPAMIENTO
SL-EQ SISTEMA LOCAL DE EQUIPAMIENTO DEPORTIVO
Pr EQUIPAMIENTO PRIVADO

ZONA DE ORDENANZA 19: EQUIPAMIENTO HUERTOS URBANOS

ZONA DE ORDENANZA 20: EQUIPAMIENTO TRANSPORTE Y LOGÍSTICA

ZONA DE ORDENANZA 21: ZONAS VERDES Y ESPACIOS LIBRES

SG-EL SISTEMA GENERAL DE ESPACIOS LIBRES
EL - P: parque y jardín urbano EL - V: asociado a viario
EL - Z: zonas verdes EL - T: zona peatonal
EL - J: zonas ocio y recreo EL - C: protección de cauces
EL - J: juego infantil EL - EP: espacios protegidos
SL-EL SISTEMA LOCAL DE ESPACIOS LIBRES
Pr ESPACIO LIBRE PRIVADO

SISTEMA GENERAL INFRAESTRUCTURA DE TRANSPORT. RED FCC

SG-IT-F
PASO BAJO FERROCARRIL
LÍMITE EDIFICACIÓN FERROCARRIL
LÍMITE EDIFICACIÓN LEY DE CARRETERAS

CATÁLOGO DE ELEMENTOS PROTEGIDOS

ENTORNO PROTECCIÓN BIC
ELEMENTO CATALOGADO
RC / E REMATE CORNISA / ESCUDOS

RED HIDROGRÁFICA:
AVENIDA 100 AÑOS
AVENIDA 500 AÑOS

ÍNDICE

44	45	1	51
		2	52
		3	
		4	43
		5	
		6	
		7	
		8	
		9	
		10	
		11	
		12	
		13	
		14	
		15	
		16	
		17	
		18	
		19	
		20	
		21	
		22	
		23	
		24	
		25	
		26	
		27	
		28	
		29	
		30	
		31	
		32	
		33	
		34	
		35	
		36	
		37	
		38	
		39	
		40	
		41	
		42	
		43	
		44	
		45	
		46	
		47	
		48	
		49	
		50	

Imo. Ayuntamiento de Aranda de Duero
REVISIÓN PLAN GENERAL DE ORDENACIÓN URBANA
APROBACIÓN INICIAL
Zonas de Ordenanza, Alineaciones, Gestión. **PO-5.48**
JUNIO 2014 ESCALA 1/1.000
EQUIPO REDACTOR C. ANDRES + LLAMASA S.L.P.

